プロのスタイリストと
カメラマンの撮影で
あなたの魅力を
引き出します

結婚相談用

プロフィール写真撮影会

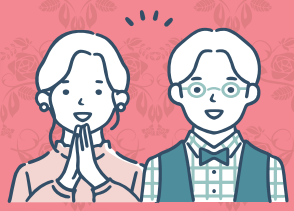

日　　時	令和５年３月25日（土）　10時～16時（お一人30分）
場　　所	関ケ原診療所北棟１階　会議室
内　　容	・プロフィール写真の撮影 ・結婚相談所のご案内（当日、結婚相談所の登録会も開催しています）
対 象 者	関ケ原町在住または在勤の独身の方　10名程度（応募多数の場合は抽選）
参 加 費	無料
問合せ先	関ケ原町社会福祉協議会（関ケ原町関ケ原2490-29） ☎0584-43-2943

※時間等の詳細は、後日参加者にお知らせします。

キリトリ線

プロフィール写真撮影会申込書

郵送またはFAXでお申し込みください。【FAX：0584-43-2180】

氏 名				男　・　女
住 所				
生年月日（西暦）	年	月	日	連絡先
メールアドレス				

申込締切：3月15日（水）

あなたを幸せな未来へ…

関ケ原町 結婚相談所

素敵な出会いをサポートします

相 談 日▶毎月第3土曜日　13：30～16：00
場　　所▶しあわせ相談センター　関ケ原診療所北棟
関ケ原町関ケ原2490-29
問合せ先▶関ケ原町社会福祉協議会　☎0584-43-2943

●相談員と面談によりお相手を選びたい方●

結婚相談所

《 会員登録無料 》

結婚相談員とお話をしながら、お相手を選びます。ご希望の条件やご心配なことなど何でも相談員にご相談ください。西濃地区の相談所と連携を図っており、当相談所以外のお相手の方をご紹介することができます。

Q　相談員はどんな人ですか？

A　関ケ原町社会福祉協議会長より委嘱され、岐阜県の婚活サポーター研修を受講されています。とても話しやすく、いろいろアドバイスをしていただける口の堅い人です。

●パソコンやスマートフォンでお相手を選びたい方●

おみサポ・ぎふ

《 会員登録無料 》

岐阜県の各市町村が運営する結婚相談所をネットワーク化し、広域でのマッチングをサポートしています。ネット上でお相手を検索し、お見合いを申込むことができます。
岐阜県が提供するサービスなので安心。

Q　おみサポ会員になるメリットは何ですか？

A　ご希望に応じてお見合い時のアドバイス、立会い、お見合い後のアフターフォローまで対応します。県主催のセミナーやお見合い会などイベントについて優先的にご案内、お申込みができます。

登録に必要なもの

①ご本人確認書類（例：運転免許証）　②ご本人の写真　③印鑑